



Bild 23



Bild 24



Bild 25



Bild 26



Bild 27



Bild 28



Bild 29



Bild 21



Bild 16



Bild 14



Bild 12



Bild 22



Bild 20



Bild 15



Bild 13



Bild 17



Bild 18

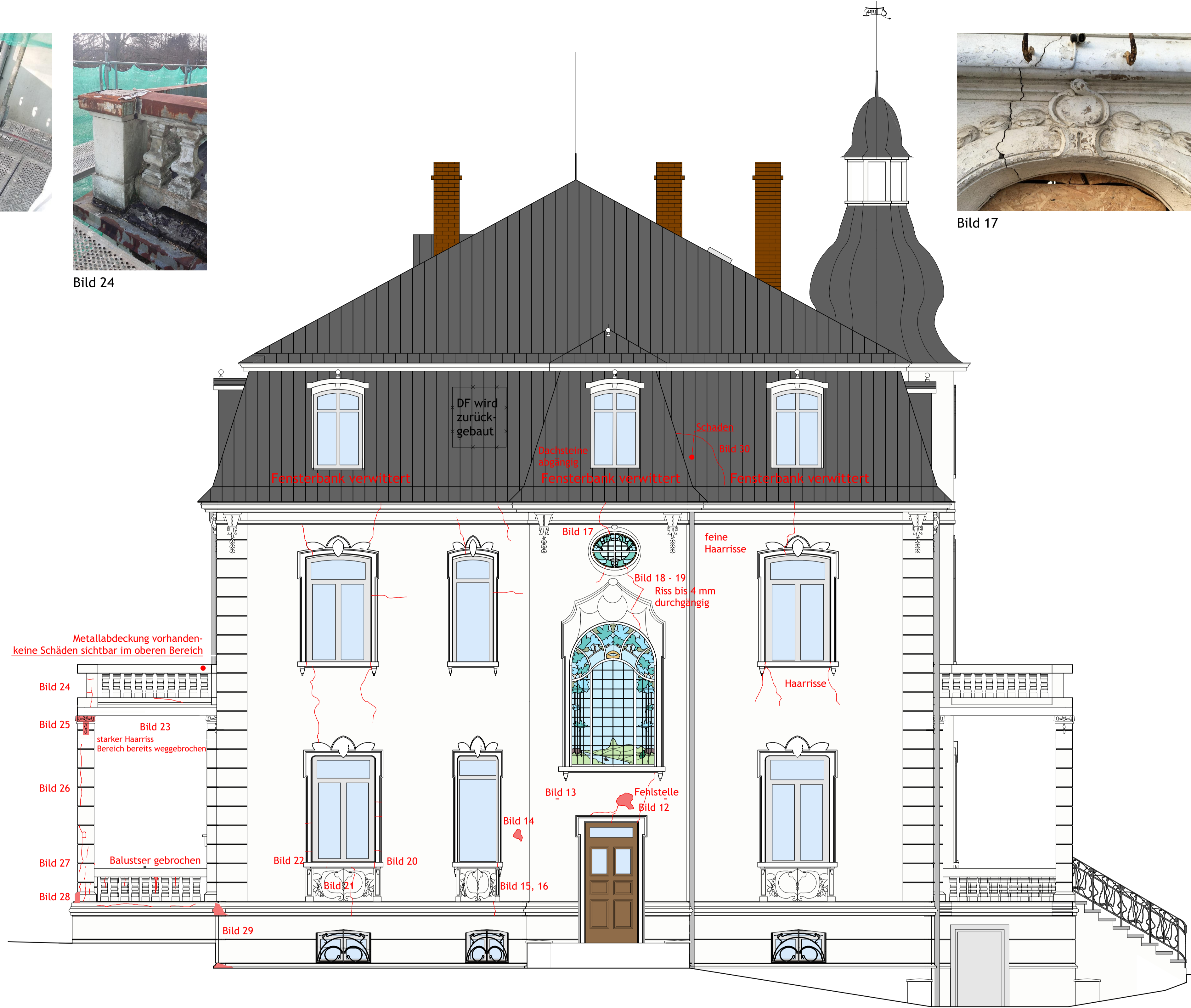

Bild 19



Bild 30

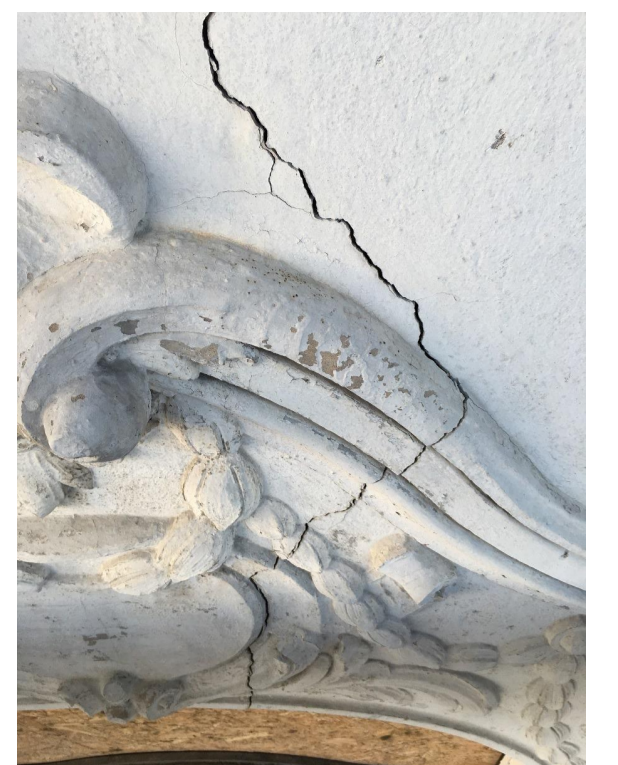

WepplerJungermann
ARCHITEKTUR- & INGENIEURBÜRO

PLAN:
Schadenskartierung - Ansicht Osten [Hintereingang]

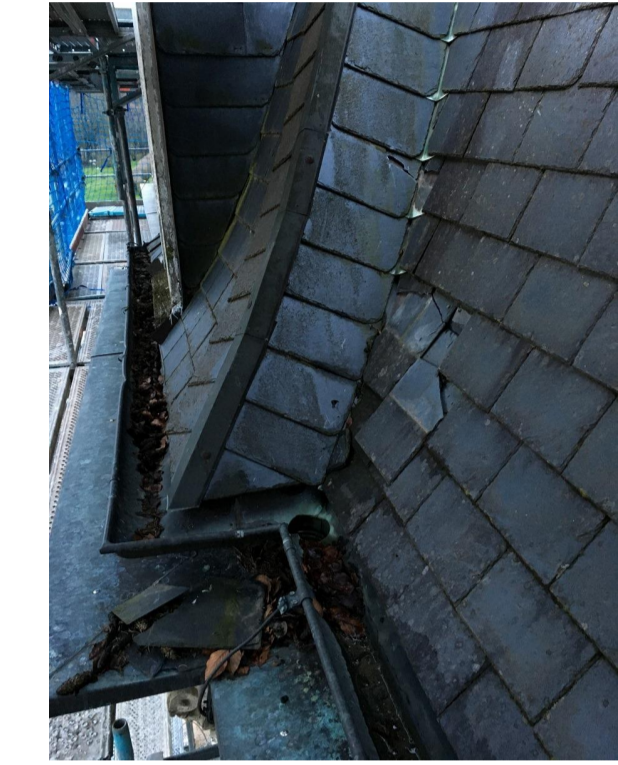
BAUVORHABEN:
Neugestaltung und Sanierung des Gesamtkomplexes "Villa Raab"
Sanierung Villa Raab - 1. Bauabschnitt
Altenburger Straße 60
36304 Alsfeld

BAUHERR:
Tanja und Ralf Bohn
Am Frauenberg 4
36304 Alsfeld

ARCHITEKT:
WepplerJungermann GmbH
Architektur- und Ingenieurbüro
Altenburger Straße 16
36304 Alsfeld
Fon: 06631/7764088 www.wepplerjungermann.de

UNTERSCHRIFT ARCHITEKT:		UNTERSCHRIFT BAUHERR:	
Datum:		Datum:	

ZEICH - NR:	GEZ.:	MASSSTAB:	DATUM:
082-2014-S02	KR	1:50	16.01.2016

VORABZUG